12月の催しもの

まちなかカフェ　まちなか大学　まちなか大学院

日程	時間		内容	講師（敬称略）
12/2（月）	19:00～20:30		哲学入門 ー〇〇ってなんだろう？ー ④疑問をもって考える ー問いの哲学ー	新潟大学人文学部 准教授 阿部ふく子
12/4（水）	19:00～20:30		みんなで調べる、地元の会社 ⑤【講義】経営戦略を分析する	長岡大学 教授 小松俊樹
12/5（木）	19:00～20:30		文字とブックデザインの楽しみ方 ③デザイナーになりきって名刺のデザインにチャレンジ！	長岡造形大学 教授 天野誠
12/6（金）	19:00～20:30		野生動物にカメラを取り付けてみた！	東京大学大気海洋研究所 佐藤克文
12/9（月）	19:00～20:30		哲学入門 ー〇〇ってなんだろう？ー ⑤みんなで考える ー哲学コレクティフー	新潟大学人文学部 准教授 阿部ふく子
12/11（水）	19:00～20:30		みんなで調べる、地元の会社 ⑥【講義】財務を分析する	長岡大学 専任講師 平田沙織
12/12（木）	19:00～20:30		文字とブックデザインの楽しみ方 ④みんなのデザインを見てみよう	長岡造形大学 教授 天野誠
12/18（水）	19:00～20:30		健康はおなかから ー腸の世界をのぞいてみようー	新潟中央ヤクルト株式会社
12/19（木）	19:00～20:30		文字とブックデザインの楽しみ方 ⑤ブックデザインの世界	長岡造形大学 教授 天野誠
12/25（水）	19:00～21:00		みんなで調べる、地元の会社 ⑦【個別研究】	長岡大学 教授 小松俊樹　准教授 栗井英大

休館日　12/3（火）、17（火）、29（日）～ R2.1/3（金）　**PRコーナー**　長岡造形大学展示

タトゥー

日本中を賑わせたラグビーワールドカップが終了しましたが、ニュージーランドのマオリ族を中心とした選手が試合前にハカを行い、注目されました。マオリ族は地位の高いものだけがタトゥーを許されており、顔にも入れています。しかし、日本で入れ墨といえば、ヤクザ者というイメージが非常に強く、公共の温泉・プールでは入場禁止がほとんどです。来年のオリンピックでは多様な人々が日本に集まりますが、その対応を多様な視点で見直す必要があります。

お申し込み　電話または「まちなかキャンパス長岡」ホームページよりお申し込みください。

Tel.0258-39-3300　まちキャン　検索

注意事項

◎無料保育サービス（6か月～未就学）があります。希望される方は、**講座日の10日前まで**に「まちなかキャンパス長岡」までご連絡ください。
◎**講座の申込をキャンセルされる場合は、必ずご連絡ください。**キャンセルの受付は、開催日前日の閉館まで（平日・土曜は22:00、日曜・祝日は18:00まで）とさせていただきます。**連絡をいただかなかった場合は、受講料を徴収させていただきます。**
◎「まちなかキャンパス長岡」主催の講座は、いきいき県民カレッジに登録しています。

私たちは「まちなかキャンパス長岡」を応援しています。（協賛金口数順・五十音順）

アクシアル リテイリング株式会社、日本精機株式会社、朝日酒造株式会社、安達紙器工業株式会社、岩塚製菓株式会社、FMながおか、JA越後ながおか、株式会社大光銀行、株式会社第四銀行、長岡グランドホテル、中川酒造株式会社、有限会社パーマーク、北越コーポレーション株式会社、株式会社北越銀行、ヨネックス株式会社、ワタナベグループ、株式会社カンコー、長岡電気工事協同組合、RINX株式会社

まちキャンTwitter　　まちキャン YouTube（PRムービー）

1月号につづく

＼きになるがここにある／
まちなかキャンパス長岡
machinaka campus nagaoka

まちキャン通信

12月号
発行：令和元年12月1日
Vol.117 December 2019

まちキャン通信編集部 まちなかキャンパス長岡運営協議会 広報分科会 〒940-0062 新潟県長岡市大手通2-6 フェニックス大手イースト4F
TEL.0258-39-3300 FAX.0258-39-3301 E-mail.machicam@city.nagaoka.lg.jp

1月のまちなかカフェ

学びのきっかけ探しにぴったりの気軽に受講できる講座です。　※講師敬称略

申込受付 12/10（火）～
※電話・HPで

どうして街で暮らせるの？ ーカラスの生態ー

「昨日駅前でカラスを見たよ」。そう聞いて驚く人はいないでしょう。どこの街でも見かけるカラス。でも、ちょっと待って!?どうしてカラスは街で暮らせるの？単に森に帰らないだけ？カラスの勝手なの？日常の光景に潜む不思議を、一緒に考えてみましょう。

2020.1/28（火）
19:00～20:30
長岡市立科学博物館 学芸員　鳥居憲親

定員 20名（先着）　**受講料** 500円（1ドリンク付）　**会場** 4F 交流広場

Topic 1　令和2年度の講座を企画中

現在、市内3大学1高専の先生とまちキャン事務局が、令和2年度の講座を企画しています。講座の企画は、まちキャンの講座受講者の皆様からご協力いただいたアンケートや、世間のトレンドなどを参考にしております。来年度も多くの方が受講したくなるような講座を企画しますので、お楽しみに！

<関係者で講座を検討>

※様々な知見を持つ3大学1高専の先生と時間をかけて講座内容を検討します

<講座受講者のアンケート>

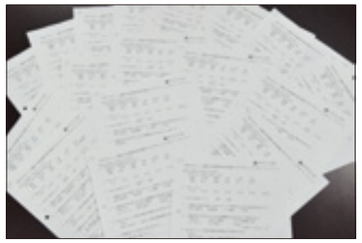

※1,000枚以上のアンケートから、皆様のニーズを確認します

現在、まちキャンの1年間の講座が詰まった「講座一覧」も、令和2年度版を作成中です。
3月に完成予定ですので、完成の際は、ぜひお手にとってご覧ください！

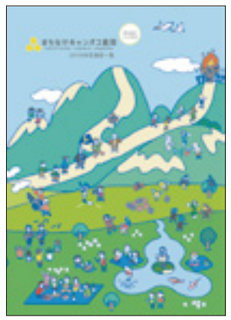

▶

Topic 2 まちキャンを利用しよう！　～施設の紹介～

まちなかキャンパス長岡は、会議や打ち合わせ、音楽やダンスの練習、簡単な工作や料理など、さまざまな用途に応じた部屋があります。みなさんもまちキャンを使ってみませんか？ご予約は、お電話か、右のページにある便利なインターネットで！

プロジェクター、スクリーンあり　放送設備あり

3F

301会議室

大規模の会議や講座に利用できます。

面積／193.87㎡
定員／84人

302会議室

中規模の会議や講座に利用できます。

面積／81.70㎡
定員／30人

多目的スペース1

緩衝床で、踊りやダンス等に利用できます。

男女別更衣室 あり
鏡 あり

面積／151.44㎡
定員／20～60人

多目的スペース2

緩衝床で、踊りやダンス等に利用できます。

面積／55.99㎡
定員／10～20人　鏡 あり

スタジオ 1

遮音仕様で、楽器や歌の練習等に利用できます。

面積／68.92㎡
定員／10～35人　電子ピアノ あり

スタジオ 2

遮音仕様で、楽器や歌の練習等に利用できます。

面積／40.32㎡
定員／10人　電子ピアノ あり

4F

創作交流室

簡単な工作や料理等に利用できます。

水道
調理器具
食器 あり

面積／101.75㎡
定員／50人

5F

501会議室

中規模の会議や講座に利用できます。

面積／83.12㎡
定員／36人

502会議室

小規模の会議や会合、講座に利用できます。

面積／45.14㎡
定員／18人

503会議室

小規模の会議や会合、講座に利用できます。

面積／42.16㎡
定員／18人

交流ルーム

会議や交流会等に利用できます。

面積／102.32㎡
定員／60人

使用料

営利団体、営利目的の利用の場合は、下記の使用料が発生します。営利目的でないサークル活動などは無料です。詳しくはお問い合わせください。

部　屋	1時間あたりの使用料
301 会議室	2,800 円
302 会議室	1,200 円
多目的スペース 1	2,700 円
多目的スペース 2	800 円
スタジオ 1	1,000 円
スタジオ 2	600 円

部　屋	1時間あたりの使用料
創作交流室	1,500 円
501 会議室	1,200 円
502 会議室	600 円
503 会議室	600 円
交流ルーム	1,500 円

Topic 3 まちキャンを利用しよう！～インターネットで施設予約～

まちキャンホームページ

左から2番目の「まちキャンをつかう」をクリック

青い表記の「長岡市公共施設予約システム」をクリック

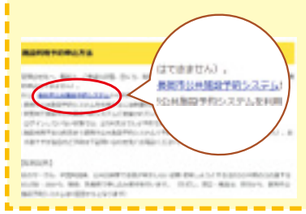

長岡市公共施設予約システム

一番左の「施設予約トップ」をクリックし、右上にある「ログイン」をクリックし、ID*とパスワードを入力

「施設の案内・予約」→「施設名で探す」→「まちなかキャンパス長岡」をクリック

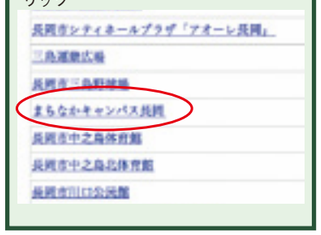

利用したい日と部屋を選び、利用する時間にチェックし、「予約内容の入力へ」をクリック

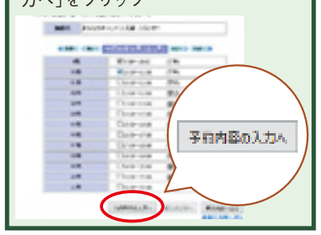

「利用する代表者氏名」、「利用目的」、「利用人数」を入力し、「予約カゴに登録」をクリック

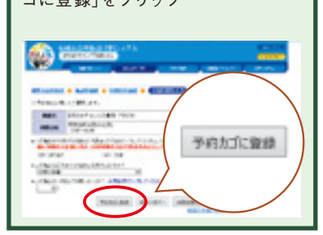

「申込に進む」をクリック
※予約箇所は、黄色く表示されます。
※「申込に進む」をクリックする前に、続けて予約することも可能です。

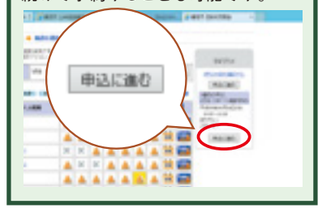

「予約する」をクリックし、予約完了

利用日の当日に4階の受付カウンターへお越しください

※長岡市公共施設予約システムでは、予約状況の確認やキャンセルも可能です。キャンセルする場合、遅くとも前日までにお願いします。

＊IDの取得

IDは申請することで付与されます。申請書は、まちキャンの4階受付カウンターでお渡します。申請時に身分証明書が必要です。